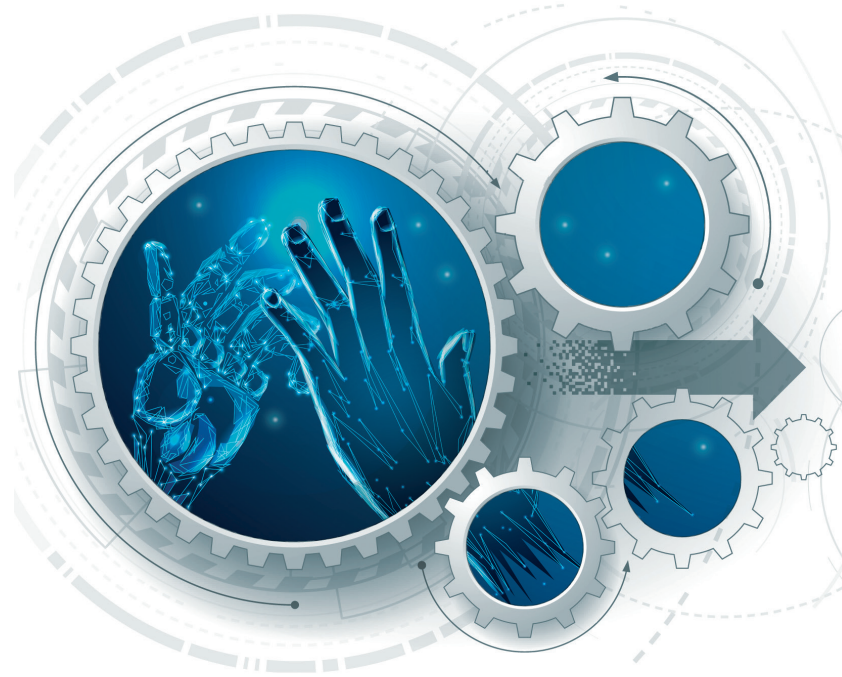

ASSOCHANGE

L'INTELLIGENZA ARTIFICIALE
PER IL CAMBIAMENTO DELLE ORGANIZZAZIONI

30 marzo 2021
15.00 -17.30 _ Evento on-line

con la collaborazione di SKILLS MANAGEMENT group

AGENDA

15.00 – 15.15 APERTURA
Moira Masper Presidente Assochange
Nicola Longo Local Ambassador Assochange per il Piemonte
Massimiliano Cipolletta Vice Presidente **Unione Industriale Torino**, Presidente del comparto ICT

15.15 – 16.30 INTERVENTI DEI RELATORI

DATA SCIENCE E AI: COME LA TECNOLOGIA CONTRIBUISCE A MODIFICARE E ACCELERARE I CAMBIAMENTI ORGANIZZATIVI.
Stefano Buscaglia Direttore Generale di **Fondazione LINKS**

L'UMANO NELLA CONDIZIONE DIGITALE
Don Luca Peyron Fondatore e direttore Servizio per l'Apostolato Digitale **Arcidiocesi di Torino**

L'INTELLIGENZA ARTIFICIALE: IMPATTO ED OPPORTUNITÀ PER IL DISTRETTO DIGITALE PIEMONTESE
Mario Manzo Executive VP **Fondazione Torino Wireless**

L'ECONOMIA CIRCOLARE DIVENTA DIGITALE: IL RUOLO DELL'AI PER LA TRANSIZIONE ECOLOGICA
Enrico Pochettino Head of Innovation Department **Iren S.p.A.**

16.30 – 17.15 DIBATTITO
Moderatore Nicola Longo Local Ambassador Assochange per il Piemonte

17.15 – 17.30 CONCLUSIONI
Moira Masper Presidente Assochange